

VÝKAZ DOSAVADNÍHO A NOVÉHO STAVU ÚDAJŮ KATASTRU NEMOVITOSTÍ

Dosavadní stav			Nový stav											
Označení pozemku parc. číslem	Výměra parcely		Druh pozemku Způsob využití	Označení pozemku parc. číslem	Výměra parcely		Druh pozemku Způsob využití	Typ stavby Způsob využití	Zpús. určení výměr	Porovnání se stavem evidence právních vztahů				
	ha	m ²			ha	m ²				Díl přechází z pozemku označeného v katastru nemovitostí	Číslo listu vlastnictví	Výměra dílu		Označení dílu
												ha	m ²	
4/7		6	ostat. pl. ostat.komunikace	4/7		3	ostat. pl. jiná plocha		0	4/7		212		3
				974/3		3	ostat. pl. ostat.komunikace		0	4/7		212		3
4/8	2	40	ostat. pl. ostat.komunikace	4/8	1	86	ostat. pl. ostat.komunikace		0	4/8		212	1	86
				974/2		54	ostat. pl. ostat.komunikace		0	4/8		212		54
4/16	47	34	orná půda	4/16	47	09	orná půda		0	4/16		211	47	09
				974/1		25	ostat. pl. ostat.komunikace		0	4/16		211		25
32	12	77	zahrada	32	12	50	zahrada		0	32		127	12	50
				974/16		27	ostat. pl. ostat.komunikace		0	32		127		27
35	3	50	ostat. pl. ostat.komunikace	35	2	91	ostat. pl. ostat.komunikace		0	35		178	2	91
				974/18		59	ostat. pl. ostat.komunikace		0	35		178		59
401/1	22	23	orná půda	401/1	22	11	orná půda		0	401/1		127	22	11
				974/19		12	ostat. pl. ostat.komunikace		0	401/1		127		12
422/17	77	59	orná půda	422/17	76	40	orná půda		0	422/17		67	76	40
				974/11		19	ostat. pl. ostat.komunikace		0	422/17		67	1	19
422/23		23	orná půda	422/23		17	orná půda		0	422/23		10002		17
				974/12		6	ostat. pl. ostat.komunikace		0	422/23		10002		6
422/24	9	68	orná půda	422/24	9	58	orná půda		0	422/24		10001	9	58
				974/13		10	ostat. pl. ostat.komunikace		0	422/24		10001		10
424	63	66	orná půda	424	63	47	orná půda		0	424		45	63	47
				974/15		19	ostat. pl. ostat.komunikace		0	424		45		19
425	4	68	orná půda	425	3	41	orná půda		0	425		45	3	41
				974/14		27	ostat. pl. ostat.komunikace		0	425		45	1	27
426/1	13	70	orná půda	426/1	13	60	orná půda		0	426/1		188	13	60
				974/10		10	ostat. pl. ostat.komunikace		0	426/1		188		10
443/4	6	10	orná půda	443/4	6	01	orná půda		0	443/4		10002	6	01
				974/5		9	ostat. pl. ostat.komunikace		0	443/4		10002		9
443/42	87	15	orná půda	443/42	85	68	orná půda		0	443/42		188	85	68
				974/9		47	ostat. pl. ostat.komunikace		0	443/42		188	1	47
443/45	26	81	orná půda	443/45	26	64	orná půda		0	443/45		188	26	64
				974/7		17	ostat. pl. ostat.komunikace		0	443/45		188		17
443/48	5	84	orná půda	443/48	5	82	orná půda		0	443/48		41	5	82
				974/6		15	ostat. pl. ostat.komunikace		0	443/48		41	2	15
462	9	01	travní p.	462	8	46	travní p.		0	462		175	8	46
				974/4		55	ostat. pl. ostat.komunikace		0	462		175		55
908	4	39	ostat. pl. ostat.komunikace	908	4	22	ostat. pl. ostat.komunikace		0	908		17	4	22
				974/17		17	ostat. pl. ostat.komunikace		0	908		17		17
918/2	31	77	ostat. pl. ostat.komunikace	918/2	18	28	ostat. pl. ostat.komunikace		0	918/2		10001	18	28
				918/9		15	ostat. pl. jiná plocha		0	918/2		10001	8	15
				918/10		75	ostat. pl. ostat.komunikace		0	918/2		10001		75
				918/11		25	ostat. pl. ostat.komunikace		0	918/2		10001		25
				918/12		42	ostat. pl. ostat.komunikace		0	918/2		10001	1	42
				918/13		00	ostat. pl. ostat.komunikace		0	918/2		10001	1	00
				918/14		07	ostat. pl. ostat.komunikace		0	918/2		10001	1	07
				918/15		4	ostat. pl. ostat.komunikace		0	918/2		10001		4
				918/16		5	ostat. pl. ostat.komunikace		0	918/2		10001		5
				918/17		9	ostat. pl. ostat.komunikace		0	918/2		10001		9
				918/18		67	ostat. pl. ostat.komunikace		0	918/2		10001		67
	10	07	98		10	07	98							

Výkaz údajů o bonitovaných půdně ekologických jednotkách (BPEJ) k parcelám nového stavu

Parcelní číslo podle		Kód BPEJ	Výměra		BPEJ na dílu parcely	Parcelní číslo podle		Kód BPEJ	Výměra		BPEJ na dílu parcely
katastru nemovitostí	zjednodušené evidence		ha	m ²		katastru nemovitostí	zjednodušené evidence		ha	m ²	
4/16		83424	47	09							
32		83401	12	50							
401/1		83401	22	11							
422/17		83401	76	40							
422/23		83401		17							
422/24		83401	9	58							
424		83401	63	47							
425		83401	3	41							
426/1		83401	13	60							
443/4		83401	4	94							
		83424	1	07							
443/42		83401	85	68							
443/45		83401	26	25							
		83424		8							
		86701		31							
443/48		83401	5	18							
		83424	45	26							
		86701	19	14							
462		83424	8	46							

GEOMETRICKÝ PLÁN pro rozdělení pozemku	Geometrický plán ověřil úředně oprávněný zeměměřický inženýr:	Stejnopis ověřil úředně oprávněný zeměměřický inženýr:
	Jméno, příjmení: Ing. Jaroslav Beneš	Jméno, příjmení:
	Číslo položky seznamu úředně oprávněných zeměměřických inženýrů: 2249/05	Číslo položky seznamu úředně oprávněných zeměměřických inženýrů:
	Dne: . listopadu 2021 Číslo: 129/2021	Dne: Číslo:
Náležitostmi a přesností odpovídá právním předpisům.	Tento stejnopis odpovídá geometrickému plánu v elektronické podobě uloženému v dokumentaci katastrálního úřadu.	
Vyhotovitel: GPROFI, s.r.o. Václavská 109/III 37701 Jindř. Hradec IČ: 02972611	Katastrální úřad souhlasí s očíslováním parcel. návrh GP	Ověření stejnopisu geometrického plánu v listinné podobě.
Číslo plánu: 196-1731/2021		
Okres: Pelhřimov		
Obec: Bořetín		
Kat. území: Bořetín		
Mapový list: KMD(Kamenice n. Lipou 6-6/34)		
Dosavadním vlastníkům pozemků byla poskytnuta možnost seznámit se v terénu s průběhem navrhovaných nových hranic, které byly označeny předepsaným způsobem: viz. seznam souřadnic		

List 1
GP 196-1731/2021
k.ú. Bořetín

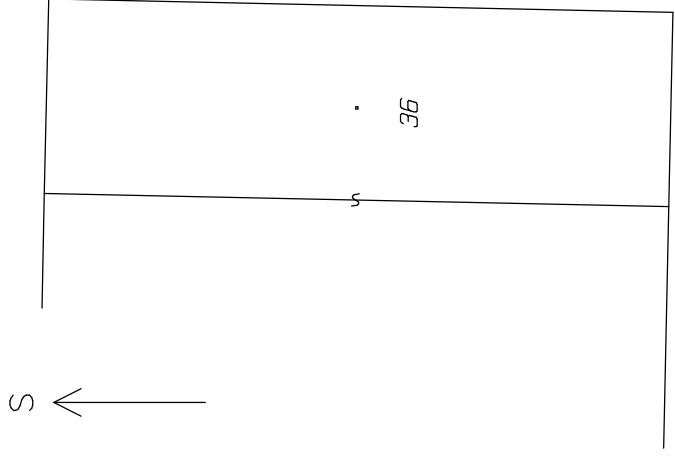

Klad listů:

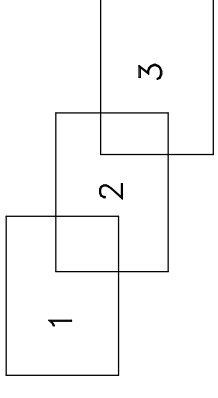

443/4B

31

13.05

27.50

30

974/6

43

(4.34)

140-3898

(3.95)

44

33.20

918/12

24.50

141-42

12

2.78

13

6.00

974/7

14

3.40

141-82

11

7.24

138-79

10

10.85

15

19.50

974/9

16

34.50

918/13

17

33.90

141-381

18

4.20

974/10

19

13.55

141-401

20

16.20

974/11

21

12.50

141-608

22

2.30

974/12

23

5.60

137-64

24

17.40

918/14

25

23.15

422/23

26

16.20

141-452

27

13.55

426/1

28

17.40

918/14

29

23.15

422/17

30

16.20

141-452

31

13.55

426/1

32

17.40

918/14

33

23.15

422/23

34

16.20

List 2

GP 196-1731/2021

k.ú. Bořetín

S



List 3

GP 196-1731/2021
k.ú. Bořetín

