

**VÝKAZ DOSAVADNÍHO A NOVÉHO STAVU ÚDAJŮ KATASTRU NEMOVITOSTÍ**

Dosavadní stav			Nový stav											
Označení pozemku parc. číslem	Výměra parcely		Druh pozemku Způsob využití	Označení pozemku parc. číslem	Výměra parcely		Druh pozemku Způsob využití	Typ stavby Způsob využití	Zpús. určení výměr	Porovnání se stavem evidence právních vztahů				
	ha	m <sup>2</sup>			ha	m <sup>2</sup>				Díl přechází z pozemku označeného v katastru nemovitostí	dřívější poz. evidenci	Číslo listu vlastnictví	Výměra dílu ha m <sup>2</sup>	
st.23	10	16	zast. pl.	st.23 973	9	88 32	zast. pl. ostat. pl. ostat.komunikace	bez čp/če zem.stav	0 0	st.23	179	9	88	
39/1	11	04	zahrada	39/1	11	00	zahrada		0	st.23 39/1	179 179		28 4	c d
364	4	50	orná půda	364/1	3	93	orná půda		0	39/1	179	11	00	
365/3	30	41	ostat. pl. ostat.komunikace	364/2 365/3	57 17	09	ostat. pl. ostat.komunikace ostat. pl. jiná plocha ostat. pl. ostat.komunikace ostat. pl. ostat.komunikace		0 0 0 0	364 365/3	66 66	3	93 57	
365/4	82		ostat. pl. ostat.komunikace	365/5 365/7	3	71 69	ostat. pl. ostat.komunikace		0 0	365/3 422/19	66 66	17 3	09 71	
422/19	65	31	orná půda	365/8	63		ostat. pl. jiná plocha ostat. pl. ostat. pl. ostat. pl. ostat.komunikace		0	365/3	66	8	64	b
906	7	37	ostat. pl. ostat.komunikace	365/9	34		ostat. pl. ostat. pl. ostat. pl. ostat. pl. ostat.komunikace		0	365/3	66	1	05	a
928/1	47	40	ostat. pl. ostat.komunikace	365/4	28		ostat. pl. ostat. pl. ostat. pl. ostat.komunikace		0	365/4	162	9	69	
	1	77	01	422/19	64	26	orná půda		0	422/19	66	64	26	
				906/1	7	20	ostat. pl. ostat.komunikace		0	906	10001	7	20	
				906/2	17		ostat. pl. ostat. pl. ostat. pl. ostat.komunikace		0	906	10001		17	
				928/1	35	43	ostat. pl. ostat.komunikace		0	928/1	10001	35	43	
				928/3	11	56	ostat. pl. ostat.komunikace		0	928/1	10001	11	56	
				928/4	41		ostat. pl. ostat.komunikace		0	928/1	10001		41	

**Výkaz údajů o bonitovaných půdně ekologických jednotkách (BPEJ) k parcelám nového stavu**

Parcelní číslo podle katastru nemovitostí		Kód BPEJ	Výměra		BPEJ na dílu parcely	Parcelní číslo podle katastru nemovitostí		Kód BPEJ	Výměra		BPEJ na dílu parcely
zjednodušené evidence	ha		m <sup>2</sup>	ha		m <sup>2</sup>	zjednodušené evidence		ha	m <sup>2</sup>	
39/1		83401	6	24							
		86411	4	76							
364/1		83401	3	93							
422/19		83401	61	87							
		86411	2	39							

Zpřesnění geometrického a polohového určení pozemků podle §50 odst.1 písm. a) katastrálního zákona navržené v tomto geometrickém plánu lze v katastru nemovitostí provést jen na základě souhlasného prohlášení.

<p><b>GEOMETRICKÝ PLÁN pro</b> rozdělení pozemku, změnu obvodu budovy, průběh vytyčené hranice pozemků, průběh vlastnický zpřesněné hranice pozemků</p>	<p align="center">Geometrický plán ověřil úředně oprávněný zeměměřický inženýr:</p>		<p align="center">Stejnopis ověřil úředně oprávněný zeměměřický inženýr:</p>		
	<p>Jméno, příjmení: <b>Ing. Jaroslav Beneš</b></p>		<p>Jméno, příjmení: <b>Ing. Jaroslav Beneš</b></p>		
	<p>Číslo položky seznamu úředně oprávněných zeměměřických inženýrů: <b>2249/05</b></p>		<p>Číslo položky seznamu úředně oprávněných zeměměřických inženýrů: <b>2249/05</b></p>		
	<p>Dne: <b>1. prosince 2020</b>      Číslo: <b>131/2020</b></p>		<p>Dne: <b>15. prosince 2020</b>      Číslo: <b>154/2020</b></p>		
<p>Nálezitostmi a přesností odpovídá právním předpisům.</p>		<p>Tento stejnopis odpovídá geometrickému plánu v elektronické podobě uloženému v dokumentaci katastrálního úřadu.</p>			
<p>Vyhovitel: <b>GPROFI, s.r.o.</b> Václavská 109/III 37701 Jindř. Hradec IČ: 02972611</p>		<p align="center"><b>Katastrální úřad souhlasí s očistováním parcel.</b></p>		<p align="center"><b>Ověření stejnopisu geometrického plánu v listinné podobě.</b></p>	
<p>Číslo plánu: <b>192-1532/2020</b></p>		<p align="center"><b>KÚ pro Vysočinu</b> KP Pelhřimov Jitka Randová PGP-1634/2020-304 2020.12.14 08:13:55 CET</p>			
<p>Okres: <b>Pelhřimov</b></p>					
<p>Obec: <b>Bošetín</b></p>					
<p>Kat. území: <b>Bošetín</b></p>					
<p>Mapový list: <b>KMD (Kamenice n. Lipou 6-6/34)</b></p>					
<p>Dosavadním vlastníkům pozemků byla poskytnuta možnost seznámit se v terénu s průběhem navrhovaných nových hranic, které byly označeny předepsaným způsobem: <b>viz. seznam souřadnic</b></p>					

List 1  
GPL 192-1532/2020  
k.ú. Boretrn

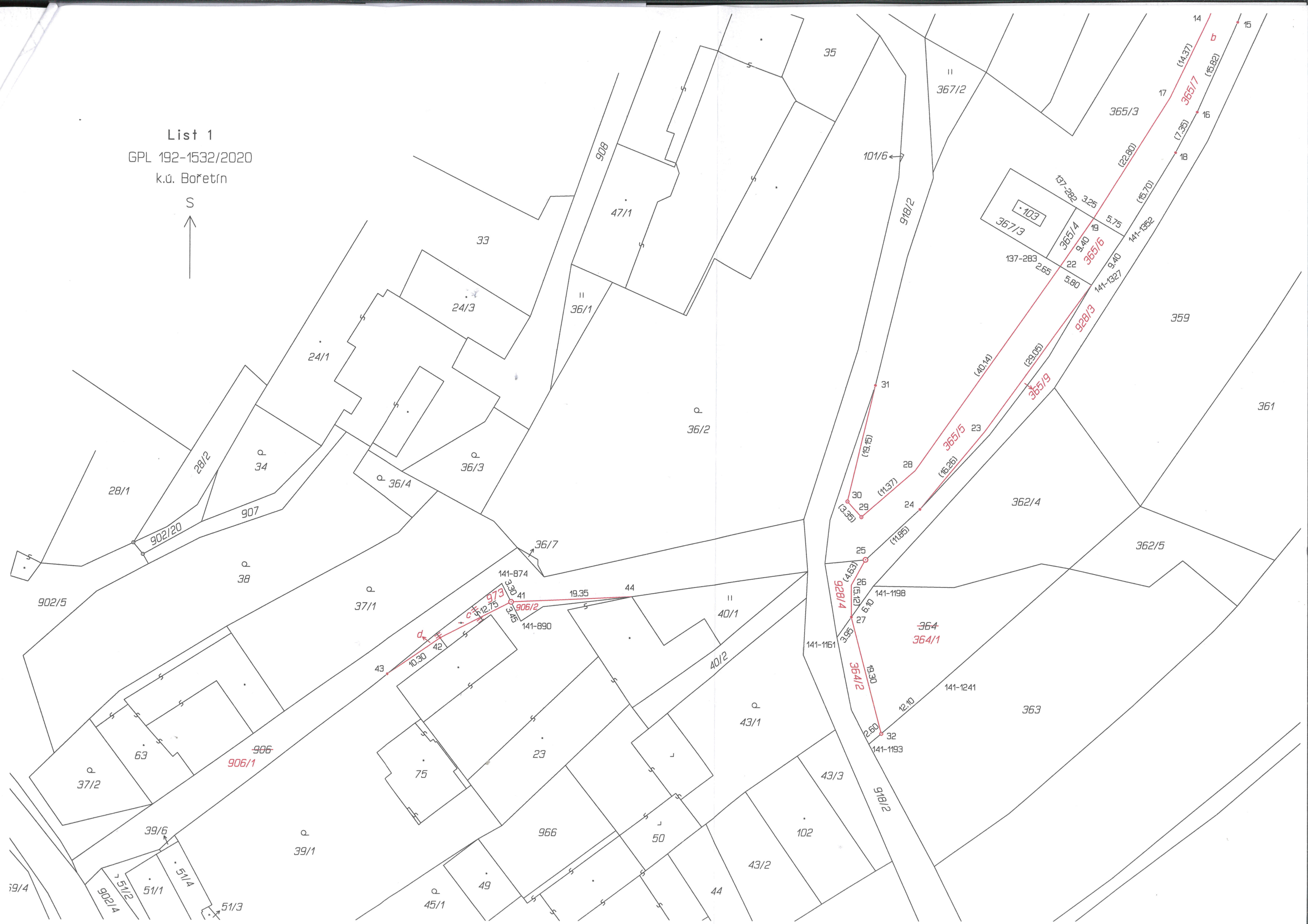



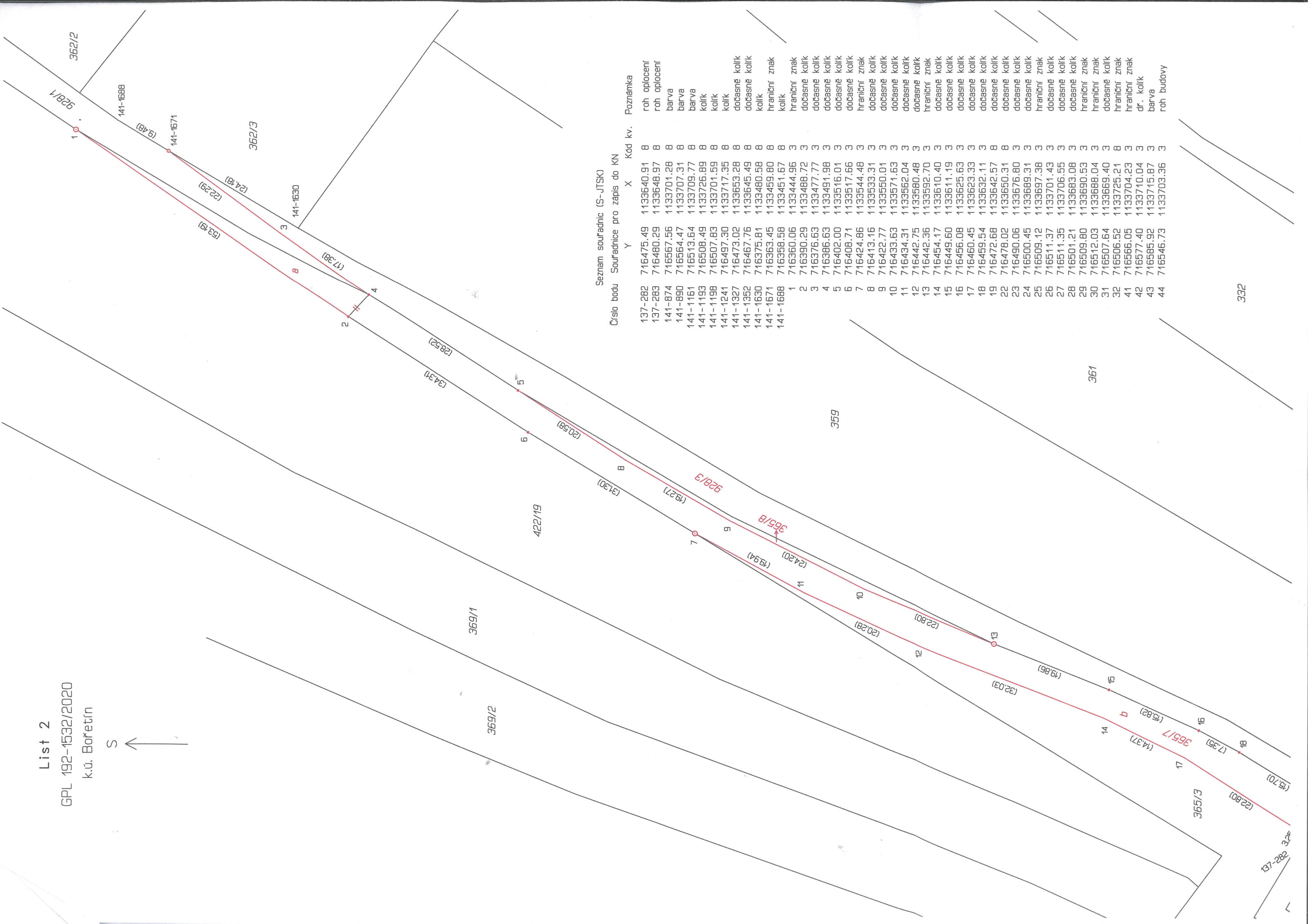
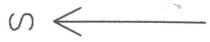

Seznam souřadnic (S-JTSK)

Číslo bodu Souřadnice pro zápis do KN

Číslo bodu	Souřadnice pro zápis do KN	Y	X	Kod kv.	Poznámka
137-282	113640.91	716475.49	113640.91	8	roh oplocení
137-283	113648.97	716480.29	113648.97	8	roh oplocení
141-874	113370.28	716567.56	113370.28	8	barva
141-890	113370.31	716564.47	113370.31	8	barva
141-1161	113370.77	716513.64	113370.77	8	barva
141-1193	113372.89	716508.49	113372.89	8	kolík
141-1198	113370.59	716507.83	113370.59	8	kolík
141-1241	113371.35	716497.30	113371.35	8	kolík
141-1327	113365.28	716473.02	113365.28	8	dočasně kolík
141-1352	113364.49	716467.76	113364.49	8	dočasně kolík
141-1630	113348.0.58	716375.81	113348.0.58	8	kolík
141-1671	113345.80	716363.45	113345.80	8	hraniční znak
141-1688	113345.1.67	716358.58	113345.1.67	8	kolík
1	113344.96	716360.06	113344.96	3	hraniční znak
2	113348.72	716390.29	113348.72	3	dočasně kolík
3	113347.77	716376.63	113347.77	3	dočasně kolík
4	113349.98	716386.63	113349.98	3	dočasně kolík
5	113351.6.01	716402.00	113351.6.01	3	dočasně kolík
6	113351.6.66	716408.71	113351.6.66	3	dočasně kolík
7	113354.4.48	716424.86	113354.4.48	3	hraniční znak
8	113353.3.31	716413.16	113353.3.31	3	dočasně kolík
9	113350.0.1	716422.77	113350.0.1	3	dočasně kolík
10	113351.6.3	716433.63	113351.6.3	3	dočasně kolík
11	113356.2.04	716434.31	113356.2.04	3	dočasně kolík
12	113358.0.48	716442.75	113358.0.48	3	dočasně kolík
13	113359.2.70	716442.36	113359.2.70	3	hraniční znak
14	1133610.40	716454.17	1133610.40	3	dočasně kolík
15	1133611.19	716449.60	1133611.19	3	dočasně kolík
16	1133625.63	716456.08	1133625.63	3	dočasně kolík
17	1133623.33	716460.45	1133623.33	3	dočasně kolík
18	1133632.11	716459.54	1133632.11	3	dočasně kolík
19	1133642.57	716472.68	1133642.57	8	dočasně kolík
22	1133650.31	716478.02	1133650.31	8	dočasně kolík
23	1133676.80	716490.06	1133676.80	3	dočasně kolík
24	1133689.31	716500.45	1133689.31	3	dočasně kolík
25	1133697.38	716509.12	1133697.38	3	hraniční znak
26	1133701.43	716511.37	1133701.43	3	dočasně kolík
27	1133706.55	716511.35	1133706.55	3	dočasně kolík
28	1133683.08	716501.21	1133683.08	3	dočasně kolík
29	1133690.53	716509.80	1133690.53	3	hraniční znak
30	1133688.04	716512.03	1133688.04	3	hraniční znak
31	1133669.40	716507.64	1133669.40	3	dočasně kolík
32	1133725.21	716506.52	1133725.21	8	hraniční znak
41	1133704.23	716566.05	1133704.23	3	hraniční znak
42	1133710.04	716577.40	1133710.04	3	df. kolík
43	1133715.87	716585.92	1133715.87	3	barva
44	1133703.36	716546.73	1133703.36	3	roh budovy