

VÝKAZ DOSAVADNÍHO A NOVÉHO STAVU ÚDAJŮ KATASTRU NEMOVITOSTÍ

Dosavadní stav				Nový stav										
Označení pozemku parc. číslem	Výměra parcely		Druh pozemku Způsob využití	Označení pozemku parc. číslem	Výměra parcely		Druh pozemku Způsob využití	Typ stavby Způsob využití	Způsob určení výměr	Porovnání se stavem evidence právních vztahů				
	ha	m ²			ha	m ²				Díl přechází z pozemku označeného v katastru nemovitostí	dřívější poz. evidenci	Číslo listu vlastnictví	Výměra dílu	
											ha	m ²		
893/1	50	50	travní p.	893/1	30	76	travní p.		0	893/1	59	30	76	
				893/4	19	74	travní p.		0	893/1	59	19	74	
893/3	2	10	26	travní p.	893/3	1	92	08	0	893/3	10001	1	92	08
				893/5	13	32	travní p.		0	893/3	10001	13	32	
				893/6	4	86	travní p.		0	893/3	10001	4	86	
895/1	9	79	travní p.	895/1	6	99	travní p.		0	895/1	10001	6	99	
				895/3	2	80	travní p.		0	895/1	10001	2	80	
	2	70	55		2	70	55							

Výkaz údajů o bonitovaných půdně ekologických jednotkách (BPEJ) k parcelám nového stavu

Parcelní číslo podle		Kód BPEJ	Výměra		BPEJ na dílu parcely	Parcelní číslo podle		Kód BPEJ	Výměra		BPEJ na dílu parcely
katastru nemovitostí	zjednodušené evidence		ha	m ²		katastru nemovitostí	zjednodušené evidence		ha	m ²	
893/1		86811	30	76							
893/3		86811	1	55	29						
		83421	5	61							
		83401	31	18							
893/4		86811	19	74							
893/5		86811	10	83							
		83401	2	49							
893/6		83401	4	86							
895/1		86811	4	93							
		83401	2	06							
895/3		86811	2	48							
		83401		32							

Seznam souřadnic (S-JTSK)

Číslo bodu Souřadnice pro zápis do KN

	Y	X	Kód kv.	Poznámka
121-35	717072.31	1134086.41	8	kolrk
140-2564	717022.03	1134108.15	8	nestab.
1	717047.38	1134074.12	3	nástfel. hřeb
4	717059.26	1134092.05	8	hraniční znak
5	717084.64	1134119.91	3	kolrk-hrana strauhy
6	716974.60	1134107.30	3	kolrk
7	717007.18	1134168.91	3	roh mostku
12	716967.31	1134093.64	3	hraniční znak
13	716976.15	1134094.70	3	kolrk

<p>GEOMETRICKÝ PLÁN pro rozdělení pozemku</p>	<p align="center">Geometrický plán ověřil úředně oprávněný zeměměřický inženýr:</p> <p>Jméno, příjmení: Ing. Jaroslav Beneš</p> <p>Číslo položky seznamu úředně oprávněných zeměměřických inženýrů: 2249/05</p> <p>Dne: 13. září 2021 Číslo: 128/2021</p> <p>Náležitostmi a přesností odpovídá právním předpisům.</p>	<p align="center">Stejnopis ověřil úředně oprávněný zeměměřický inženýr:</p> <p>Jméno, příjmení: Ing. Jaroslav Beneš</p> <p>Číslo položky seznamu úředně oprávněných zeměměřických inženýrů: 2249/05</p> <p>Dne: 1. října 2021 Číslo: 133/2021</p> <p>Tento stejnopis odpovídá geometrickému plánu v elektronické podobě uloženému v dokumentaci katastrálního úřadu.</p>	
	<p align="center">Katastrální úřad souhlasí s očíslováním parcel.</p>	<p align="center">Ověření stejnopisu geometrického plánu v listinné podobě.</p>	
	<p>Vyhotovitel: GPROFI, s.r.o. Václavská 109/III 37701 Jindř. Hradec IČ: 02972611</p> <p>Číslo plánu: 195-1731/2021</p> <p>Okres: Pelhřimov</p> <p>Obec: Bošetín</p> <p>Kat. území: Bošetín</p> <p>Mapový list: KMD(Kamenice n. Lipou 6-7/11)</p> <p>Dosavadním vlastníkům pozemků byla poskytnuta možnost seznámit se v terénu s průběhem navrhovaných nových hranic, které byly označeny předepsaným způsobem: viz. seznam souřadnic</p>	<p align="center">KÚ pro Vysočinu KP Pelhřimov Ing. Jaroslava Cabadajová PGP-1219/2021-304 2021.09.24 08:44:52 CEST</p>	<p align="center">  </p>

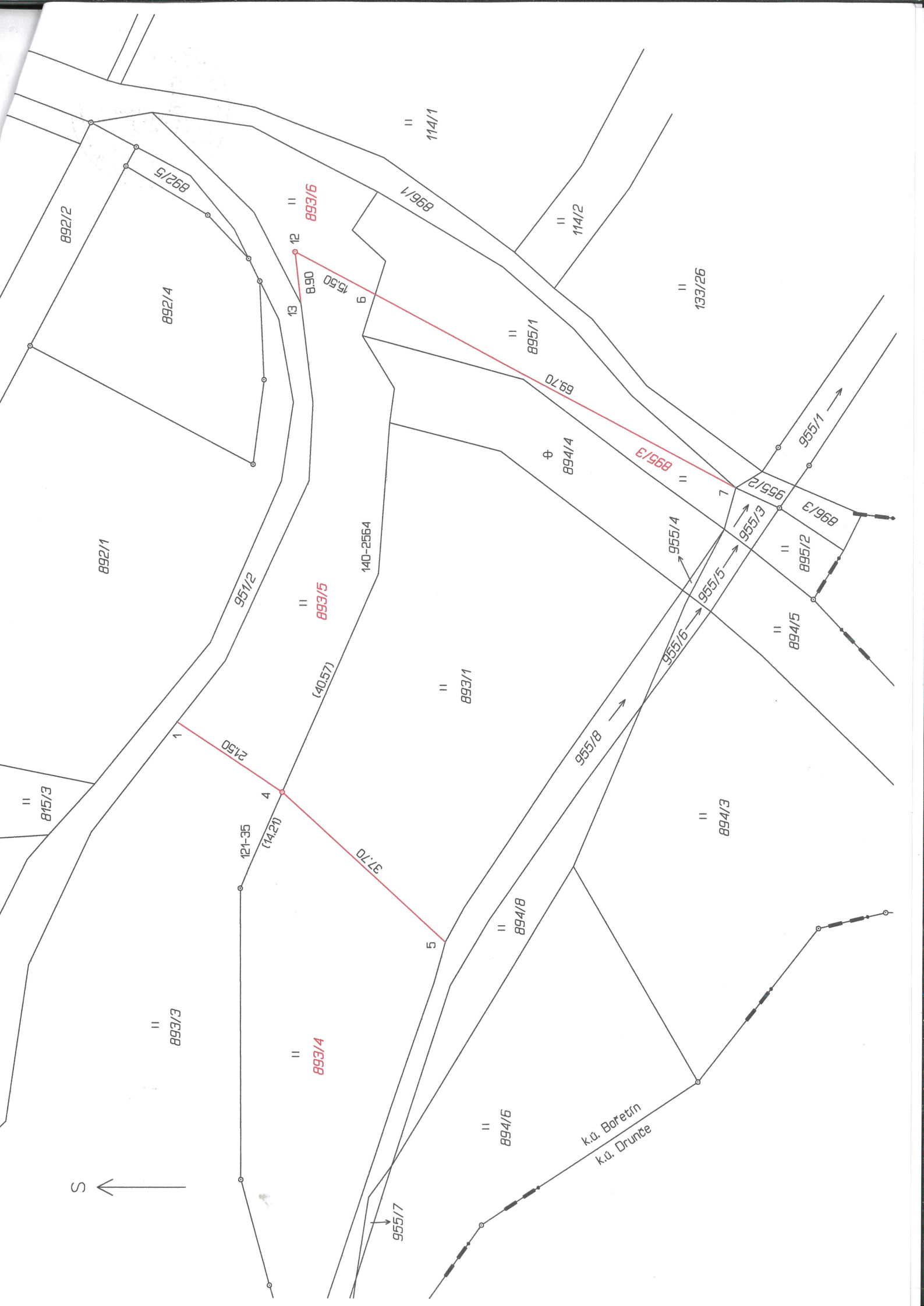

S

892/2

892/4

892/1

815/3

893/3

893/4

893/5

893/6

894/1

114/1

893/1

894/6

894/8

895/1

894/4

114/2

133/26

894/3

894/5

895/2

896/3

892/5

2150

121-35

(14.27)

(40.57)

37.70

140-2564

8.90

15.50

6

69.70

955/8

955/6

955/5

955/4

955/3

955/2

955/1

955/7

k.č. Boretin

k.č. Drunte

1

4

5

12

13

7