

**VÝKAZ DOSAVADNÍHO A NOVÉHO STAVU ÚDAJŮ KATASTRU NEMOVITOSTÍ**

| Dosavadní stav                |                |                |                                | Nový stav                     |                |                           |                                |                              |                    |                                                          |                        |                         |             |    |
|-------------------------------|----------------|----------------|--------------------------------|-------------------------------|----------------|---------------------------|--------------------------------|------------------------------|--------------------|----------------------------------------------------------|------------------------|-------------------------|-------------|----|
| Označení pozemku parc. číslem | Výměra parcely |                | Druh pozemku<br>Způsob využití | Označení pozemku parc. číslem | Výměra parcely |                           | Druh pozemku<br>Způsob využití | Typ stavby<br>Způsob využití | Zpús. určení výměr | Porovnání se stavem evidence právních vztahů             |                        |                         |             |    |
|                               | ha             | m <sup>2</sup> |                                |                               | ha             | m <sup>2</sup>            |                                |                              |                    | Díl přechází z pozemku označeného v katastru nemovitostí | dřívější poz. evidenci | Číslo listu vlastnictví | Výměra dílu |    |
|                               |                | ha             | m <sup>2</sup>                 |                               |                | ha                        | m <sup>2</sup>                 |                              |                    | ha                                                       | m <sup>2</sup>         |                         |             |    |
| 37/2<br>38<br>st.63<br>902/5  | 1              | 74             | zahrada                        | 37/2                          | 1              | 74                        | zahrada                        | č.p. 63<br>bydlení           | 0                  |                                                          |                        | 20                      |             |    |
|                               | 9              | 53             | zahrada                        | 38                            | 9              | 53                        | zahrada                        |                              | 0                  |                                                          |                        | 127                     |             |    |
|                               | 4              | 44             | zast. pl.                      | st.63                         | 4              | 44                        | zast. pl.                      |                              | 0                  |                                                          |                        | 20                      |             |    |
|                               | 6              | 41             | ostat. pl.<br>ostat.komunikace | 902/5                         | 2              | 11                        | ostat. pl.<br>ostat.komunikace |                              | 0                  | 902/5                                                    | 10001                  |                         | 2           | 11 |
|                               |                |                |                                | 902/23                        | 2              | 49                        | ostat. pl.<br>jiná plocha      |                              | 0                  | 902/5                                                    | 10001                  |                         | 2           | 49 |
|                               |                |                | 902/24                         | 1                             | 81             | ostat. pl.<br>jiná plocha | 0                              | 902/5                        | 10001              |                                                          | 1                      | 81                      |             |    |
|                               | 22             | 12             |                                |                               | 22             | 12                        |                                |                              |                    |                                                          |                        |                         |             |    |

**Výkaz údajů o bonitovaných půdně ekologických jednotkách (BPEJ) k parcelám nového stavu**

| Parcelní číslo podle |                       | Kód BPEJ | Výměra |                | BPEJ na dílu parcely | Parcelní číslo podle |                       | Kód BPEJ | Výměra |                | BPEJ na dílu parcely |
|----------------------|-----------------------|----------|--------|----------------|----------------------|----------------------|-----------------------|----------|--------|----------------|----------------------|
| katastru nemovitostí | zjednodušené evidence |          | ha     | m <sup>2</sup> |                      | katastru nemovitostí | zjednodušené evidence |          | ha     | m <sup>2</sup> |                      |
| 37/2                 |                       | 86411    | 1      | 74             |                      |                      |                       |          |        |                |                      |
| 38                   |                       | 83401    | 6      | 39             |                      |                      |                       |          |        |                |                      |
|                      |                       | 86411    | 2      | 57             |                      |                      |                       |          |        |                |                      |
|                      |                       | 86811    |        | 57             |                      |                      |                       |          |        |                |                      |

Zpřesnění geometrického a polohového určení pozemků podle §50 odst.1 písm. a) katastrálního zákona navržené v tomto geometrickém plánu lze v katastru nemovitostí provést jen na základě souhlasného prohlášení.

| <b>GEOMETRICKÝ PLÁN pro</b><br>rozdělení pozemku, průběh vlastníky zpřesněné hranice pozemků                                                                                                                                    | Geometrický plán ověřil úředně oprávněný zeměměřický inženýr:                                                                                                        | Stejnopis ověřil úředně oprávněný zeměměřický inženýr:                                                                                                 |
|---------------------------------------------------------------------------------------------------------------------------------------------------------------------------------------------------------------------------------|----------------------------------------------------------------------------------------------------------------------------------------------------------------------|--------------------------------------------------------------------------------------------------------------------------------------------------------|
|                                                                                                                                                                                                                                 | Jméno, příjmení: Ing. Jaroslav Beneš                                                                                                                                 | Jméno, příjmení: Ing. Jaroslav Beneš                                                                                                                   |
|                                                                                                                                                                                                                                 | Číslo položky seznamu úředně oprávněných zeměměřických inženýrů: 2249/05                                                                                             | Číslo položky seznamu úředně oprávněných zeměměřických inženýrů: 2249/05                                                                               |
|                                                                                                                                                                                                                                 | Dne: 8. září 2021 Číslo: 132/2021                                                                                                                                    | Dne: 1. října 2021 Číslo: 136/2021                                                                                                                     |
| Náležitosti a přesnosti odpovídá právním předpisům.                                                                                                                                                                             | Tento stejnopis odpovídá geometrickému plánu v elektronické podobě uloženému v dokumentaci katastrálního úřadu.                                                      |                                                                                                                                                        |
| Vyhotovitel: GPROFI, s.r.o.<br>Václavská 109/III<br>37701 Jindř. Hradec<br>IČ: 02972611<br>Číslo plánu: 199-1731/2021<br>Okres: Pelhřimov<br>Obec: Bošetín<br>Kat. území: Bošetín<br>Mapový list: KMD(Kamenice n. Lipou 6-6/34) | Katastrální úřad souhlasí s očíslováním parcel.<br><br>KÚ pro Vysočinu<br>KP Pelhřimov<br>Ing. Jaroslava Cabadajová<br>PGP-1204/2021-304<br>2021.09.21 13:29:43 CEST | Ověření stejnopisu geometrického plánu v listinné podobě.<br><br> |
| Dosavadním vlastníkům pozemků byla poskytnuta možnost seznámit se v terénu s průběhem navrhovaných nových hranic, které byly označeny předepsaným způsobem: viz. seznam souřadnic                                               |                                                                                                                                                                      |                                                                                                                                                        |

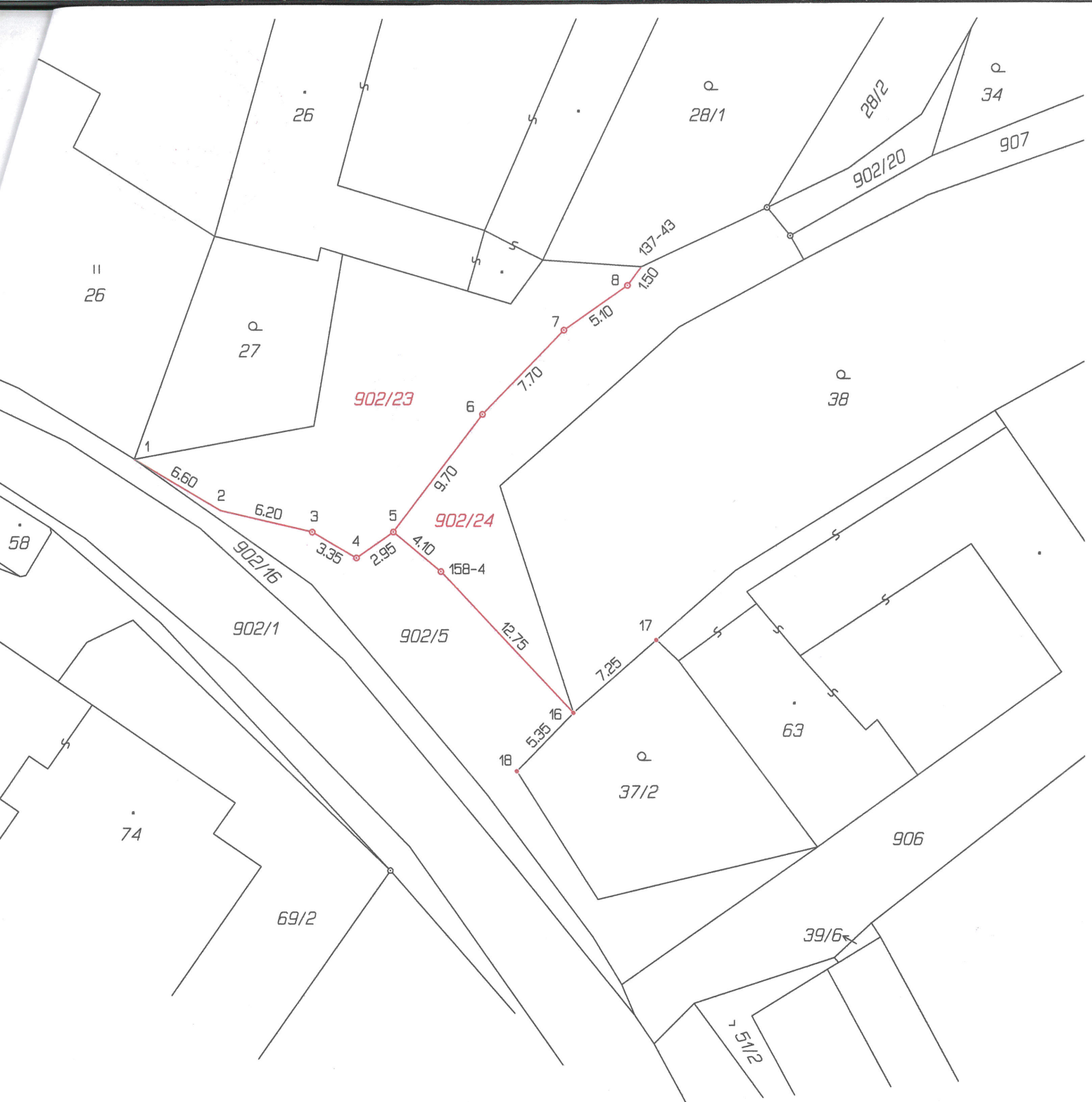

Seznam souřadnic (S-JTSK)

Číslo bodu Souřadnice pro zápis do KN

|        | Y         | X          | Kód kv. | Poznámka                   |
|--------|-----------|------------|---------|----------------------------|
| 137-43 | 716634.98 | 1133698.75 | 3       | sl. plotu                  |
| 158-4  | 716648.17 | 1133718.67 | 3       | hraniční znak              |
| 1      | 716668.27 | 1133711.22 | 3       | roh podezdávky             |
| 2      | 716662.63 | 1133714.60 | 3       | roh podezdávky             |
| 3      | 716656.61 | 1133716.04 | 3       | hraniční znak              |
| 4      | 716653.71 | 1133717.76 | 3       | hraniční znak              |
| 5      | 716651.29 | 1133716.06 | 3       | hraniční znak              |
| 6      | 716645.43 | 1133708.33 | 3       | hraniční znak              |
| 7      | 716640.06 | 1133702.83 | 3       | hraniční znak              |
| 8      | 716635.89 | 1133699.96 | 3       | hraniční znak              |
| 16     | 716639.47 | 1133727.97 | 3       | podezdávka - nástřel. hřeb |
| 17     | 716634.03 | 1133723.20 | 3       | sl. plotu                  |
| 18     | 716643.19 | 1133731.80 | 3       | roh plotu                  |